

一、总览

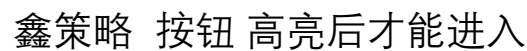

目前提供了低吸、鑫开仓、鑫T0等三个策略算法交易

鑫策略

×

低吸龙二

鑫开仓

鑫T0

条件单

鑫网格

证券代码	证券名称	状态	预买数量	委买数量	买成数量	买成金额	早5跌幅	涨不买	跌停

代码

证券名称

开仓数量

固定数量/笔

0

手工停止

☒ 上涨不买

☒ 开盘5分钟内跌幅超过X后回升即买, X=

7.01

%

添加

删除

跌停操作

☐ 不买

☒ 全仓

☐ 1/2仓

☐ 1/3仓

☐ 1/4仓

批量添加

鑫开仓算法策略

[illegible]

鑫 T0 策略

二、低吸策略



图 1 低吸策略总览



图 3 策略空白状态

添加策略

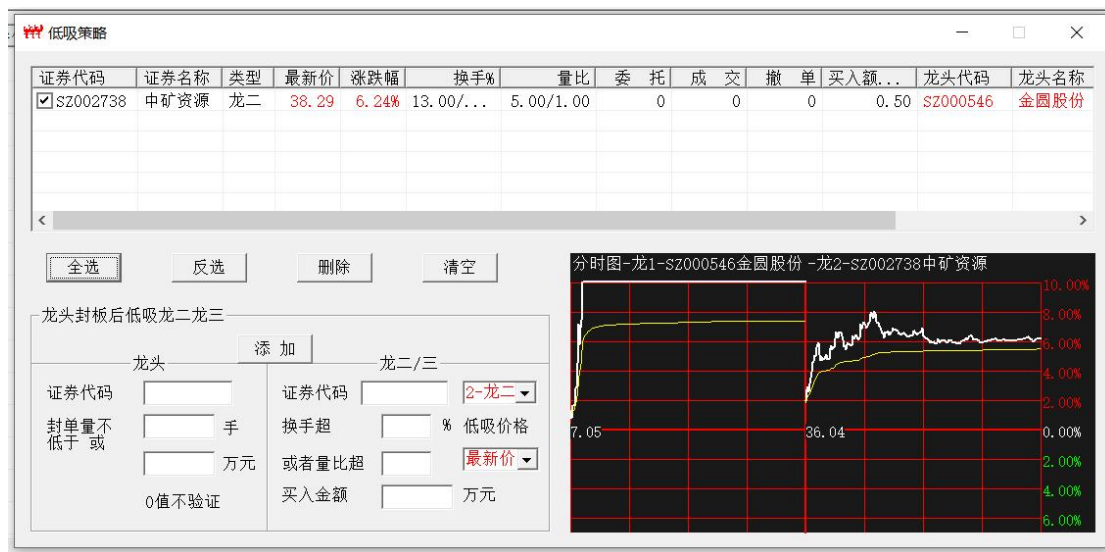

图 4 拟添加的龙二策略

策略龙头证券:000546

龙头涨停后 满足封单量 或 封单额 参数[0 值不起用]:

封单量 10000 手或封单额 8000 万元[金额按涨停价换算为量, 用最大值]

龙二证券代码:002738

龙二换手率参数:13.00%

龙二量比参数:5

龙二低吸价格:最新价

龙二下单金额:0.5 万元



图 5 添加策略

全选
反选
删除
清空

龙头封板后低吸龙二龙三
添加

龙头	龙二/三
证券代码 <input style="width: 80%;" type="text" value="000546"/>	证券代码 <input style="width: 80%;" type="text" value="300505"/> 3-龙三 ▼
封单量不低于 <input style="width: 80%;" type="text" value="10000"/> 手	换手超 <input style="width: 80%;" type="text" value="13"/> % 低吸价格
或 <input style="width: 80%;" type="text" value="5000"/> 万元	或者量比超 <input style="width: 80%;" type="text" value="4"/> 最新价 ▼
0值不验证	买入金额 <input style="width: 80%;" type="text" value="0.5"/> 万元

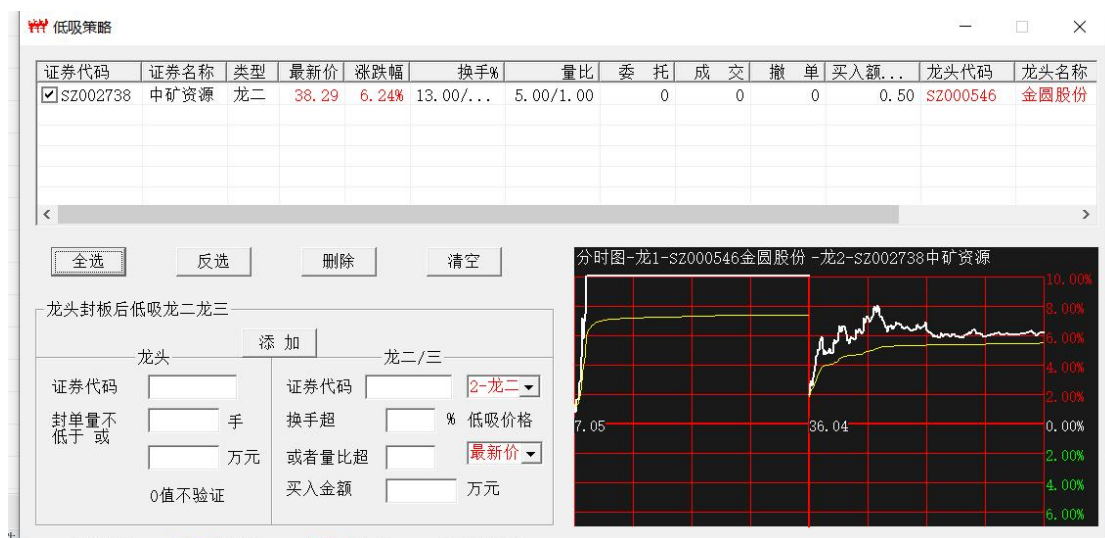
图 6 拟添加龙三策略

策略龙头证券:000546

龙头涨停后 满足封单量 或 封单额 参数[0 值不起用]:

封单量 10000 手或封单额 5000 万元[金额按涨停价换算为量, 用最大值]

龙三证券代码:300505

龙三换手率参数:14.00%

龙三量比参数:5

龙三低吸价格:最新价

龙三下单金额:0.5 万元



图 7 龙头 000546 龙二 002738 龙三 300505

修改参数



图 8 拟修改策略参数

策略证券代码禁止修改

各输入框清空，按'清空'按钮操作。



图 9 清空修改后继续添加



图 10 策略一结果图



图 11 策略二结果图

触发日志

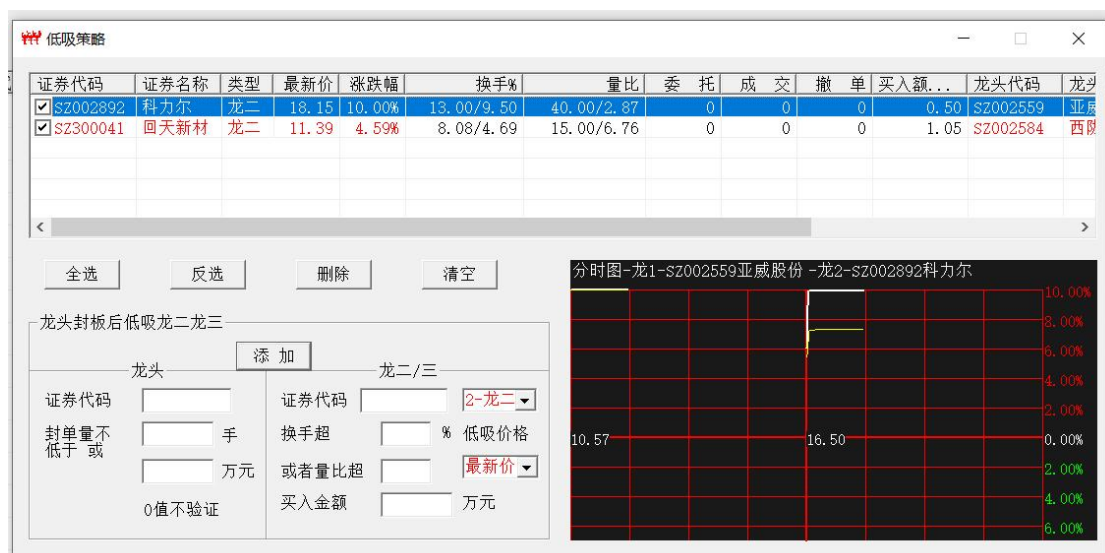
```
09:25:00, 600667 竞价-1[202884, 15000][7.900, 7.260][0.088][0.075, 0.100]
09:25:00, 600667 连板不符
20231120 09:29:04, 查L1行情快照[5079]
20231120 09:29:36, 处理[加载并核对]历史数据完成[成功5079][5079, 0]!
20231120 09:30:07, 启动低吸策略!
20231120 09:30:34, 添加低吸策略代码[sz002559, sz002892][龙二]
20231120 09:30:34, 添加低吸策略-代码[sz002892][50000, 15000.00][13.00, 40.00][0.50, 0]成功!
20231120 09:30:34, 002559订阅L2行情成功!
20231120 09:30:34, 002892订阅L2行情成功!
20231120 09:30:34, sz002892低吸策略[sz002559涨停]满足量比条件[75.496>40.000]
20231120 09:30:34, 低吸策略-代码[sz002892]下单执行价格[0, 17.51]
20231120 09:30:34, sz002892低吸-计算买入数量[YMSL = 200][0.50/17.51]
20231120 09:30:34, 002892_102892[360, VIP:资金不足]
20231120 09:30:35, StopWord[TimeLineBack] 002559, sz002892

20231120 09:33:04, 603052 93303670[360, VIP:资金不足]
20231120 10:00:52, 添加低吸策略代码[sz002584, sz300041][龙二]
20231120 10:00:52, 添加低吸策略-代码[sz300041][10000, 0.00][8.08, 15.00][1.05, 0]成功!
20231120 10:00:52, 002584订阅L2行情成功!
20231120 10:00:52, 300041订阅L2行情成功!
```

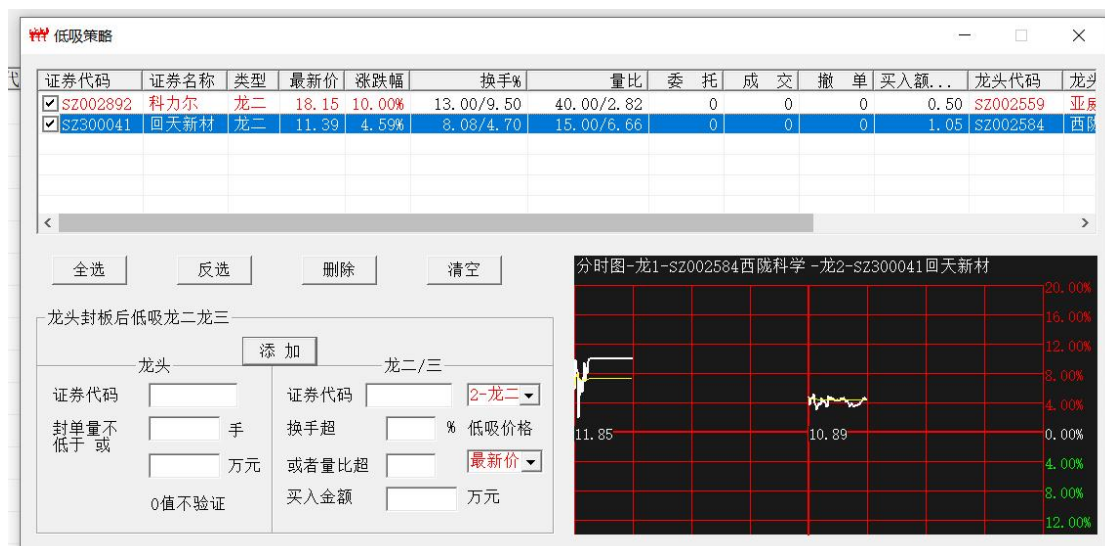
删除、清空策略



图 12 勾选中策略后点 删除或清空 按钮 可以删除选中的策略

三、鑫开仓

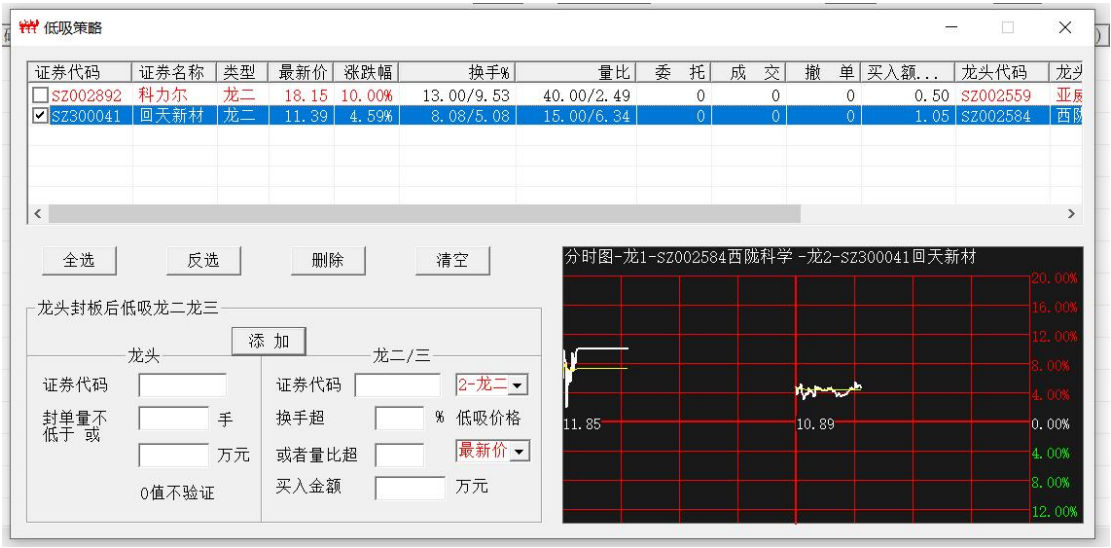

个股添加示例

☒ 上涨不买

当日行情上涨，不买(尽量低买)。

☒ 开盘5分钟内跌幅超过X后回升即买, X= %

开盘 5 分钟内跌幅超过 7.01%且价格有回升即可买入，执行**全仓**买入。

勾选本选项后，开盘 5 分钟内仅执行此条件，未满足跌幅的不下单。

5 分钟后执行鑫策略-算法暂不提供。

未勾选的，开盘 5 分钟内直接执行鑫策略。

跌停后的操作

跌停操作

☒ 不买

☐ 全仓

☐ 1/2仓

☐ 1/3仓

☐ 1/4仓

当股价跌停封板后的开仓操作

☒ 不买

认为跌停后继续下跌，今日不再买入。

☒ 全仓

跌停板上全仓买入

☒ 1/2仓

跌停板上半仓买入

☒ 1/3仓

跌停板上买入 1/3 仓

☒ 1/4仓

跌停板上买入 1/4 仓

跌停板上买入，请注意投资风险

交易时间段内自动启动，启动后可通过“手工停止”按钮进行停止。

手工停止

未手工停止的 1505 后自动停止

删除

“已停止”，“已完成”的可手工删除

支持信用交易，可优先融资买入。

批量添加

鑫策略

低吸龙二

鑫开仓

鑫T0

条件单

鑫网格

证券代码	证券名称	状态	预买数量	委买数量	买成数量	买成金额	早5跌幅	涨不买	跌停
302132	中航成飞	已停止	1000	0	0	0.00	7.01	1	全仓

代码

302132

中航成飞

开仓数量/股

1000

每笔数量

500

手工停止

☒ 上涨不买

☒ 开盘5分钟内跌幅超过X后回升即买, X=

7.01

%

修改

删除

跌停操作

☐ 不买

☒ 全仓

☐ 1/2仓

☐ 1/3仓

☐ 1/4仓

批量添加

hxMT6.0.3

?

批文件[文本]格式每个代码占一行,每行数据:代码,数量(如302132,500)!
是要继续?

是(Y)

否(N)

鑫策略

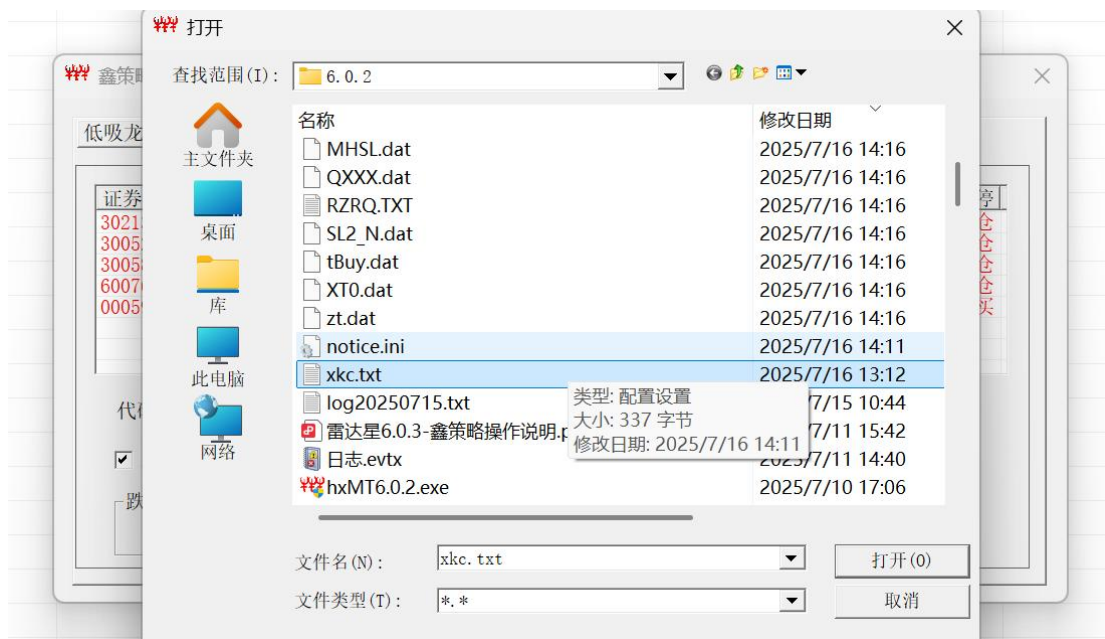

找到批文件并打开

20250716 14:28:07,批量导入鑫开仓[D:\LDX\6.0.2\xkc.txt]!
20250716 14:28:07,批量导入鑫开仓代码[302132]已存在!
20250716 14:28:07,批量导入鑫开仓代码[300527]已存在!
20250716 14:28:07,批量导入鑫开仓代码[300589]已存在!
20250716 14:28:07,批量导入鑫开仓代码[600760]已存在!

批量添加 按默认的分批模式，如需按每笔固定数量，请逐条执行修改。



条目修改

✖

鑫策略

低吸龙二

鑫开仓

鑫T0

条件单

鑫网格

证券代码	证券名称	状态	预买数量	委买数量	买成数量	买成金额	早5跌幅	涨不买	跌停
302132	中航成飞	已停止	1000	0	0	0.00	7.01	1	全仓

代码

302132

中航成飞

开仓数量/股

1000

每笔数量

500

手工停止

☒ 上涨不买

☒ 开盘5分钟内跌幅超过X后回升即买, X=

7.01

%

修改

删除

跌停操作

☐ 不买

☒ 全仓

☐ 1/2仓

☐ 1/3仓

☐ 1/4仓

批量添加

修改为按每笔 500 股下单

双击条目直接修改，涉及数量、每笔数量、上涨不买、早 5 跌幅值、跌停操作等修改。
点 修改 即完成修改。

✖

鑫策略

低吸龙二

鑫开仓

鑫T0

条件单

鑫网格

证券代码	证券名称	状态	预买数量	委买数量	买成数量	买成金额	早5跌幅	涨不买	跌停
302132	中航成飞	已停止	1000	0	0	0.00	7.01	1	全仓
300527	ST应急	已停止	2000	0	0	0.00	7.01	1	全仓
300589	江龙船艇	已停止	1000	0	0	0.00	7.01	1	全仓
600760	中航沈飞	已停止	500	0	0	0.00	7.01	1	全仓

代码

300589

江龙船艇

开仓数量/股

1000

每笔数量

500

手工停止

☒ 上涨不买

☒ 开盘5分钟内跌幅超过X后回升即买, X=

7.01

%

修改

删除

跌停操作

☐ 不买

☒ 全仓

☐ 1/2仓

☐ 1/3仓

☐ 1/4仓

批量添加

鑫策略

×

低吸龙二

鑫开仓

鑫T0

条件单

鑫网格

证券代码	证券名称	状态	预买数量	委买数量	买成数量	买成金额	早5跌幅	涨不买	跌停
302132	中航成飞	已停止	1000	0	0	0.00	7.01	1	全仓
300527	ST应急	已停止	2000	0	0	0.00	7.01	1	全仓
300589	江龙船艇	已停止	1000	0	0	0.00	7.01	1	全仓
600760	中航沈飞	已停止	500	0	0	0.00	7.01	1	全仓

代码

300527

ST应急

开仓数量/股

2000

每笔数量

0

手工停止

☒ 上涨不买

☒ 开盘5分钟内跌幅超过X后回升即买, X=

7.01

%

修改

删除

跌停操作

☐ 不买

☒ 全仓

☐ 1/2仓

☐ 1/3仓

☐ 1/4仓

批量添加

鑫策略

×

低吸龙二

鑫开仓

鑫T0

条件单

鑫网格

证券代码	证券名称	状态	预买数量	委买数量	买成数量	买成金额	早5跌幅	涨不买	跌停
302132	中航成飞	已停止	1000	0	0	0.00	7.01	1	全仓
300527	ST应急	已停止	2000	0	0	0.00	7.01	1	全仓
300589	江龙船艇	已停止	1000	0	0	0.00	7.01	1	全仓
600760	中航沈飞	已停止	500	0	0	0.00	7.01	1	全仓

代码

中航沈飞

开仓数量/股

500

每笔数量

0

手工停止

☒ 上涨不买

☒ 开盘5分钟内跌幅超过X后回升即买, X=

7.01

%

增加

删除

跌停操作

☐ 不买

☒ 全仓

☐ 1/2仓

☐ 1/3仓

☐ 1/4仓

批量添加

选中后 点“手工停止”可停止当前策略

四、鑫 T0 策略

【风险提示】

1、鑫 T0 策略不提供策略的具体逻辑说明，请在正式使用前充分进行测试-支持仿真测试；

2、鑫 T0 策略力争做到低买高卖，对于单边上涨行情，存在卖出后不能买回的风险，收盘前强制 T 回可能产生亏损；对于单边下跌行情，存在买入后不能卖出的风险，收盘前强制 T 出可能产生亏损；注意保留底仓和资金。

3、行情数据因不可抗拒原因存在中断的风险;

4、鑫 T0 策略，有进一步优化的可能，欢迎使用者提出宝贵意见。

[illegible]

策略总体说明:

- 1、执行“低买高卖”的原则
- 2、预卖数量不得高于持仓
- 3、预买数量一般要等于预卖数量，但可自由设置不同的买卖数量。比如**仅买入**，则设置卖出数量=0；**仅卖出**，则设置买入数量=0。
- 4、一般建议勾选“红盘卖出”，“绿盘买入”，以实现较好的“低买高卖”，提升收益。
- 5、收盘前T平，日内T0请勾选。勾选“隔夜保存”，以便策略连续跟踪。
- 6、对于单边走势行情，不建议全仓做T，请注意保留底仓。

参数

鑫T0参数

买成后T出期望价差% 单笔委托数量模式 ☒ 分批模式 ☐ 固定数量 单笔委托固定数量 股

卖成后T回期望价差%

☒ 隔夜保存 ☒ 开盘后自动启动(1次) ☒ 红盘卖出 ☒ 绿盘买入 ☐ 收盘前T平

涨停操作 未买时 跌停操作 未卖时

☒ (已买)T出 ☒ (已卖)T回

参数说明

买成后 T 出期望价差% 当设置低于 0.0%(含)时自动按默认值处理

卖成后 T 回期望价差% 当设置低于 0.0%(含)时自动按默认值处理

单笔委托数量模式

分批模式，采用冲高分批-鑫策略执行卖出或下杀分批-鑫策略执行买入时按分批执行。数量由鑫策略分配。

固定数量 单笔执行固定数量下单。

单笔委托固定数量 比如 500 股

☒ 隔夜保存

隔夜保存 勾选保存策略，下个交易日继续使用。所有策略重新开始。不连续做 T，仅日内做 T。隔日重开程序后，策略会按持仓可卖数量进行修正，当持仓低于策略预卖数量，则策略预买数量调整为持仓且不低于单笔固定数量参数值。若低于则策略预买预卖数量=0。

☒ 开盘后自动启动(1次)

开盘后自动启动(1 次) 程序启动后，(新)策略则在 9 点 30 分开盘后自动启动 1 次。只要是在盘中开启程序，均可自动启动 1 次。手工停止须手工启动。自动开启过 1 次后，重开程序须手工启动。

1505 后自动停止

☒ 红盘卖出

红盘卖出 勾选后仅在昨收盘价之上执行算法卖出。

☒ 绿盘买入

绿盘买入 勾选后仅在昨收盘价之下执行算法买入。

☒ 收盘前T平

收盘前 T 平 勾选则在 1455 执行强制平仓处理。

涨停操作

未买时

4-卖1/4

☒ (已买)T出

股价涨停封板后操作

☒ (已买)T出

在板上 T 出多买入的部分

未买时

0-不卖

日内未开仓买入，涨停后操作，包括

未买时

T出

0-不卖

1-全卖

2-卖1/2

3-卖1/3

4-卖1/4

跌停操作

未卖时

4-买1/4

☒ (已卖)T回

跌停操作



日内已卖，T 回多卖部分

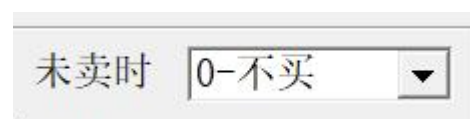

没有卖出过，跌停后的操作

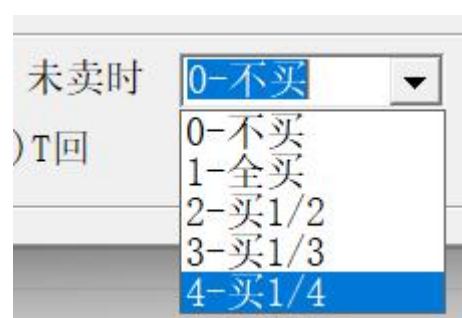

通过持仓数据自动生成策略，策略使用设置好的参数。

持仓可卖数量大于 0 的才能生成策略。

未持仓的暂不支持，请先手工建仓或者用 鑫开仓算法建仓。

零股持仓预买数量处理：1、科创板 200 股内调整到 200 股；2、主板、创业板

零股扣除后+100 股。手工修改预买数量有零股时类同。

全选

反选

启动

手工启动 当策略未完成且在停止状态时可手工启动。

停止

手工停止 正在运行的策略

删除

手工删除已停止或已完成的策略

鼠标双击修改可修改列(4~16)

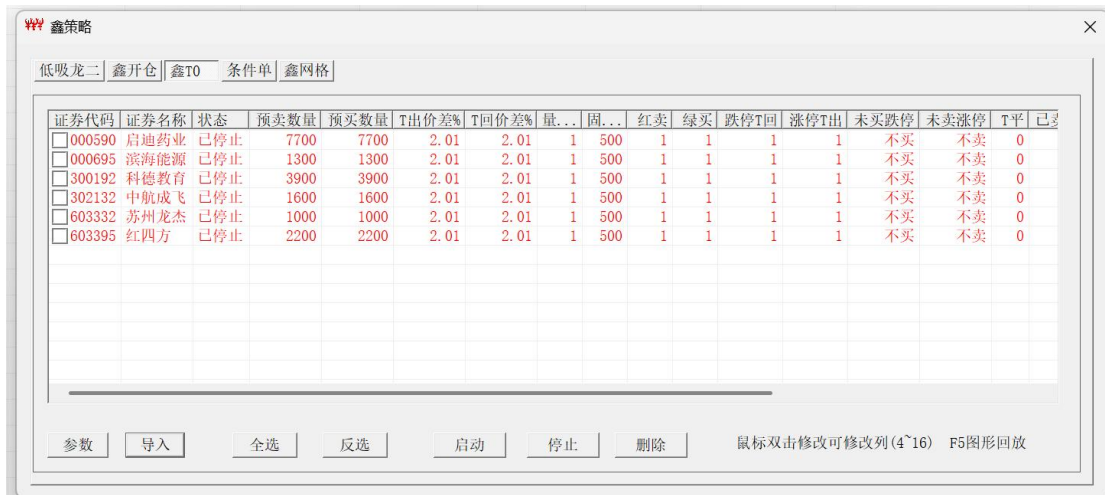

修改预售数量，最大量是全仓

预买数量不强制与预卖数量相等，可大也可小

其中固定数量见参数设置

数值输入完成后 回车键 确认修改。修改前须停止。对于已完成的任务，请删除后重新设置。

预买/预卖数量改大后，已完成的可以手工再启动。

单笔委托数量模式

☒ 分批模式 ☐ 固定数量

0-分批, 1-固定数量

9、固定数量 **【可修改】**

10、红卖, 1-价格在昨收盘上, 且满足鑫策略卖出; 0-满足鑫策略卖出, 不判断价格是否在昨收盘之上。 **【可修改】**

11、绿买, 1-价格在昨收盘值下, 且满足鑫策略买入; 0-满足鑫策略买入, 不判断价格是否在昨收盘之下。 **【可修改】**

12、跌停T回, 1-当日卖出多于买入, 且价格跌停封板, 同时达到期望价差, 买回多卖的部分; 0-不处理。 **【可修改】**

13、涨停T出, 1-当日买入多于卖出, 且价格涨停封板, 同时达到期望价差, 卖出多买部分; 0-不处理。 **【可修改】**

14、未买跌停, 当日还没有买入, 价格跌停封板, 执行如下操作:

0-不买, 1-全买, 2-半仓买, 3-1/3 仓买, 4-1/4 仓买 **【可修改】**

15、未卖涨停, 当日还没有卖出, 价格涨停封板, 执行如下操作:

0-不卖, 1-全卖, 2-半仓卖, 3-1/3 仓卖, 4-1/4 仓卖 **【可修改】**

16、T平, 1-闭市前(14:55 左右), 强制T平, 多买的卖出多买部分, 多卖的买入多卖部分;

0-不T平, 下日重新开始

注意: T平的使用可能日内产生亏损, 请谨慎使用。 **【可修改】**

使用技巧, 当设置T回/T出的期望价差较大而没有完成做T时, 收盘前若有价差可启用强制T平来完成做T。

17、已卖数量, 策略已委托卖出数量

18、已买数量, 策略已委托买入数量

19、已卖金额, 策略已卖出成交金额

20、已买金额, 策略已买入成交金额

21、净额, 当日T0 卖出金额-买入金额, 在T平的状态下, 正值表示盈利, 负值则发生亏损。未计算手续费。

22、卖金额累计, 连续运行跟踪的卖出金额累计

23、买金额累计, 连续运行跟踪的买入金额累计

24、净额累计, 连续运行跟踪用=卖金额累计-买金额累计

支持信用交易, 可优先融资买入 **【所有买入】**。

信用交易融资选项, 见在添加中的 使用保证金。

鑫 T0 测试展示

鑫策略

低吸龙二

鑫开仓

鑫T0

条件单

鑫网格

买数量	量...	红卖	绿买	跌停T回	涨停T出	未买跌停	未卖涨停	T平	已卖数量	已买数量	卖金额	买金额	净额	卖金...	买...	净
3600	0	1	1	1	1	1/4仓	1/4仓	0	0	700	0.00	4711.00	-4711.00	0.00	0.47	-...
6400	0	1	1	1	1	1/4仓	1/4仓	1	6400	6400	78228.00	77312.00	916.00	7.82	7.73	0....
1400	0	1	1	1	1	1/4仓	1/4仓	0	600	0	5108.00	0.00	5108.00	0.51	0.00	0....
3100	0	1	1	1	1	1/4仓	1/4仓	0	0	0	0.00	0.00	0.00	0.00	0.00	0....

参数

导入

全选

反选

启动

停止

删除

鼠标双击修改可修改列(4~13) F5图形回放

做 T 成功-先卖后买

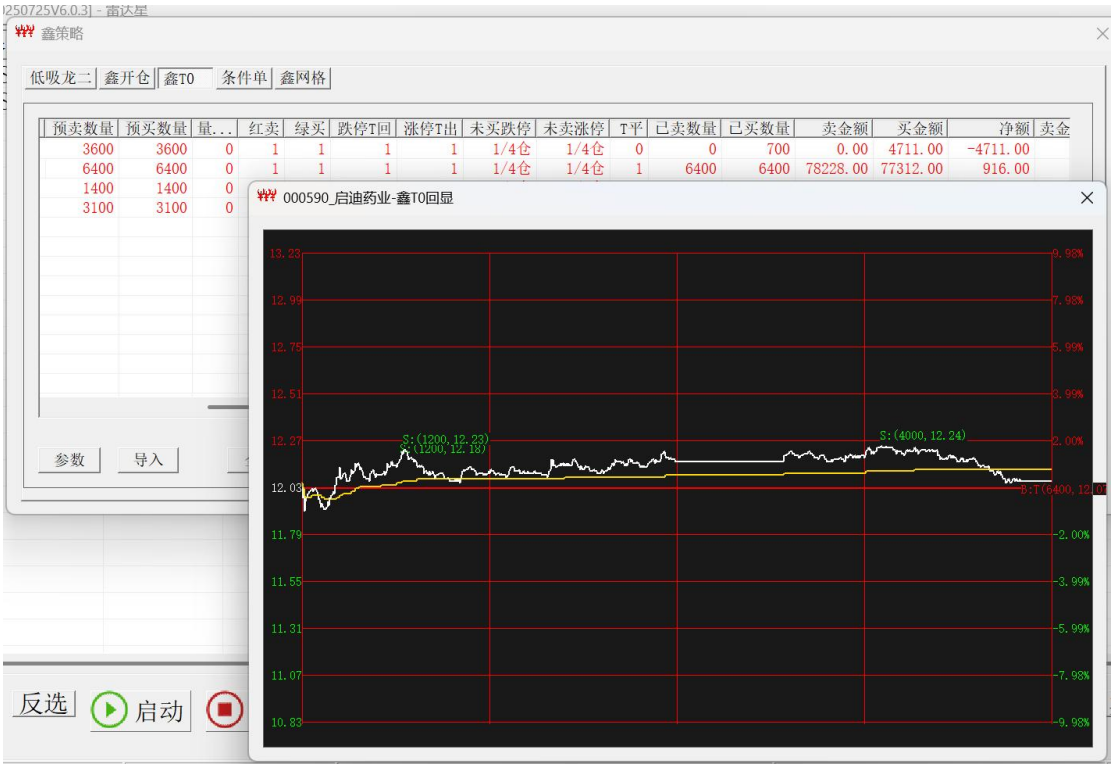

鑫 T0 F5 图形回显效果图

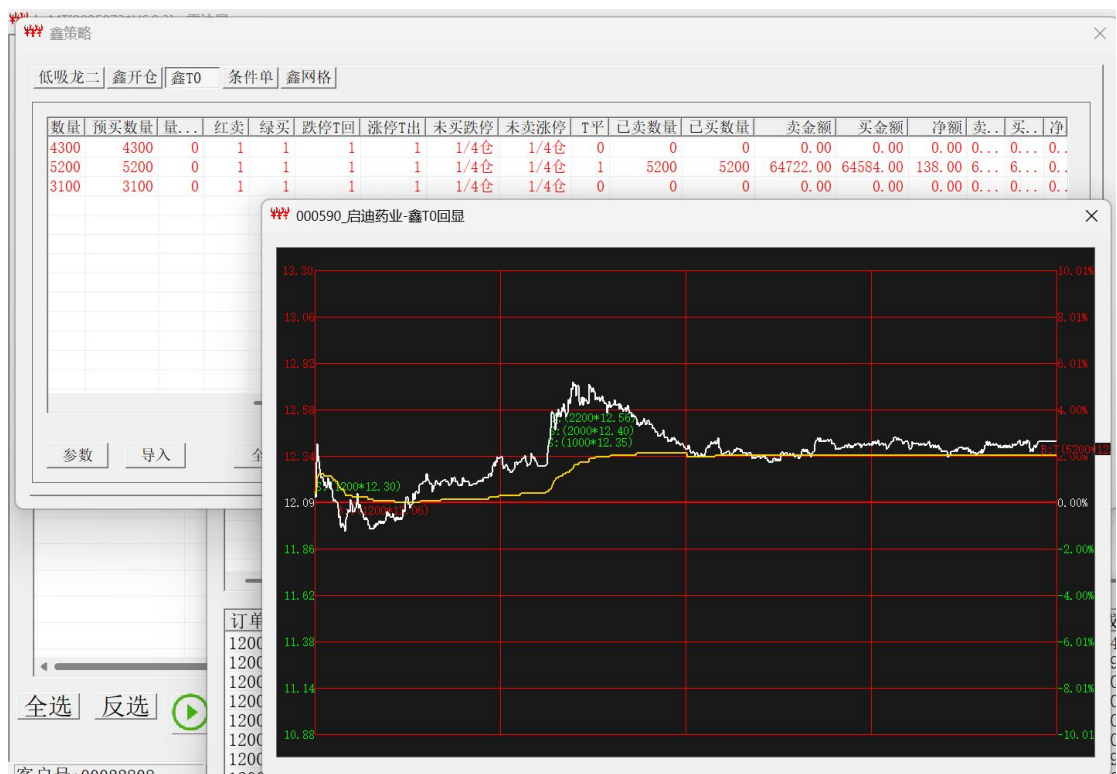

收盘前强制 T 平效果图

20250730 测试效果图

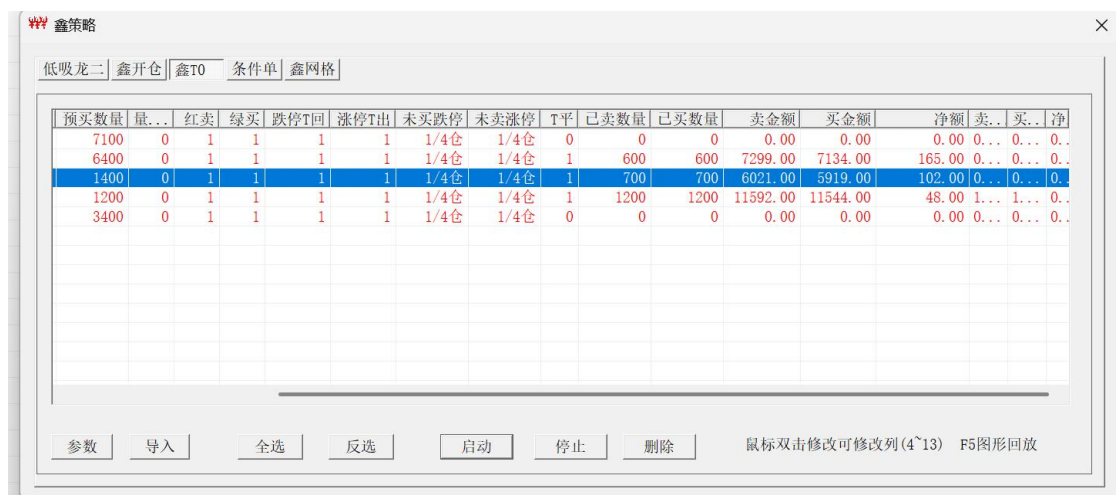

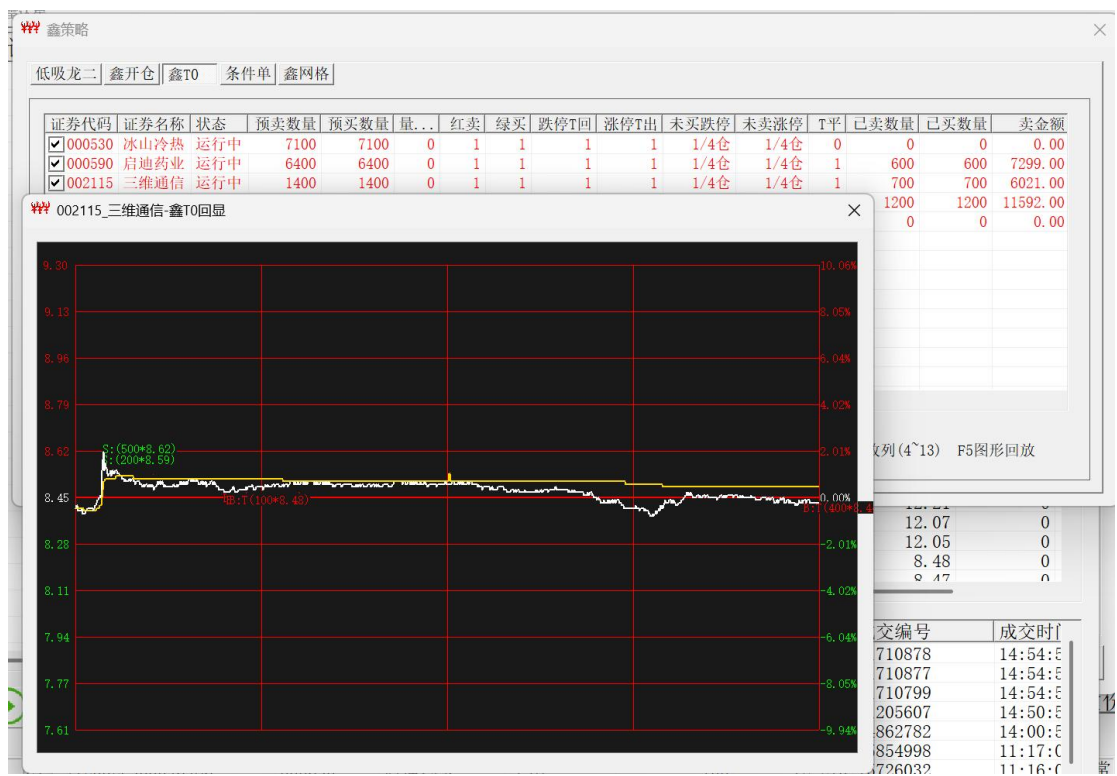
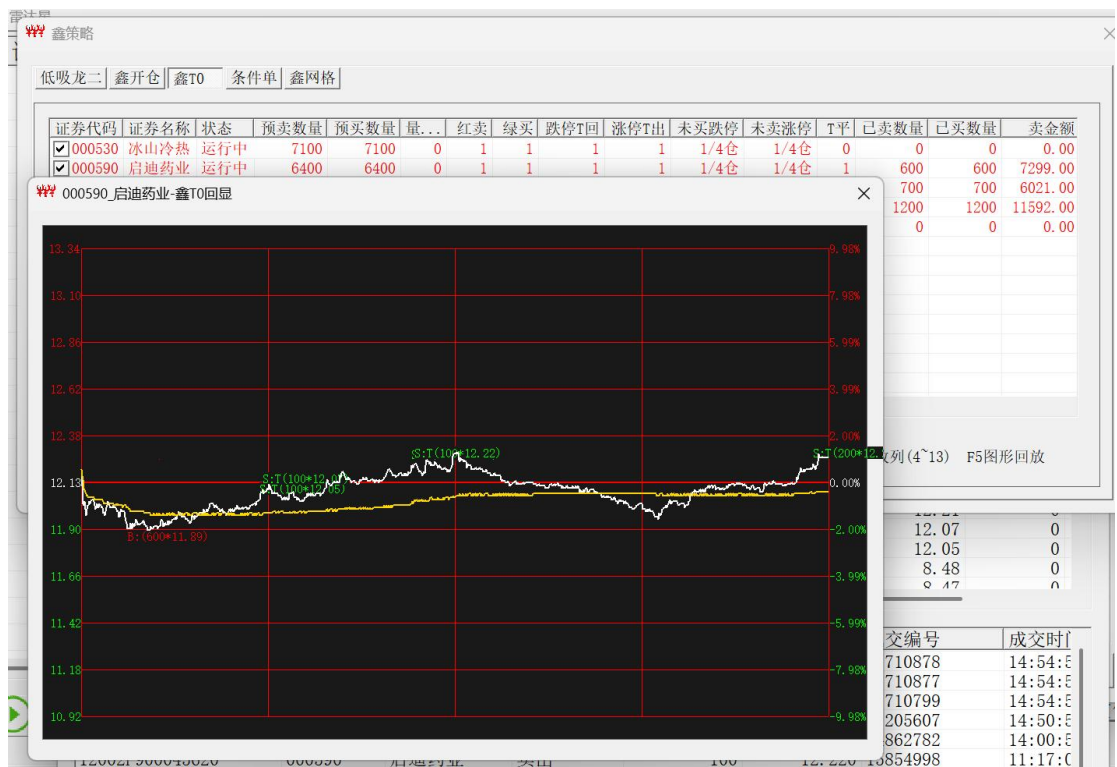

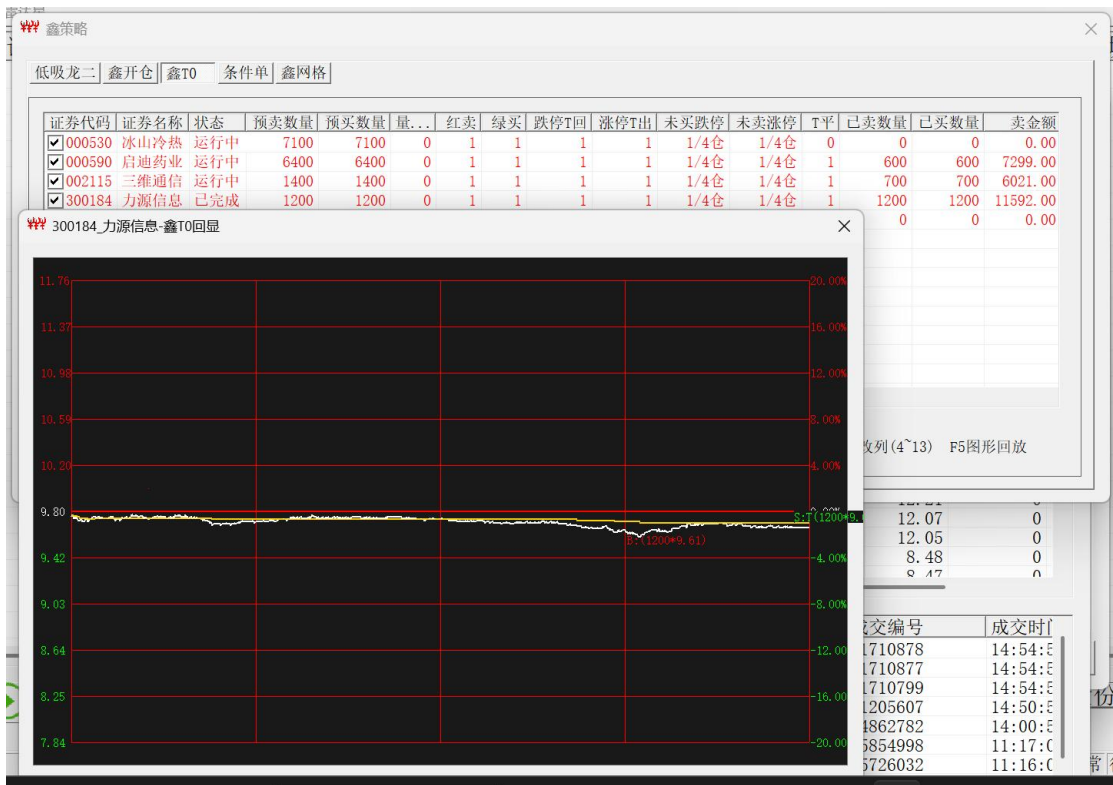

20250813-测试效果

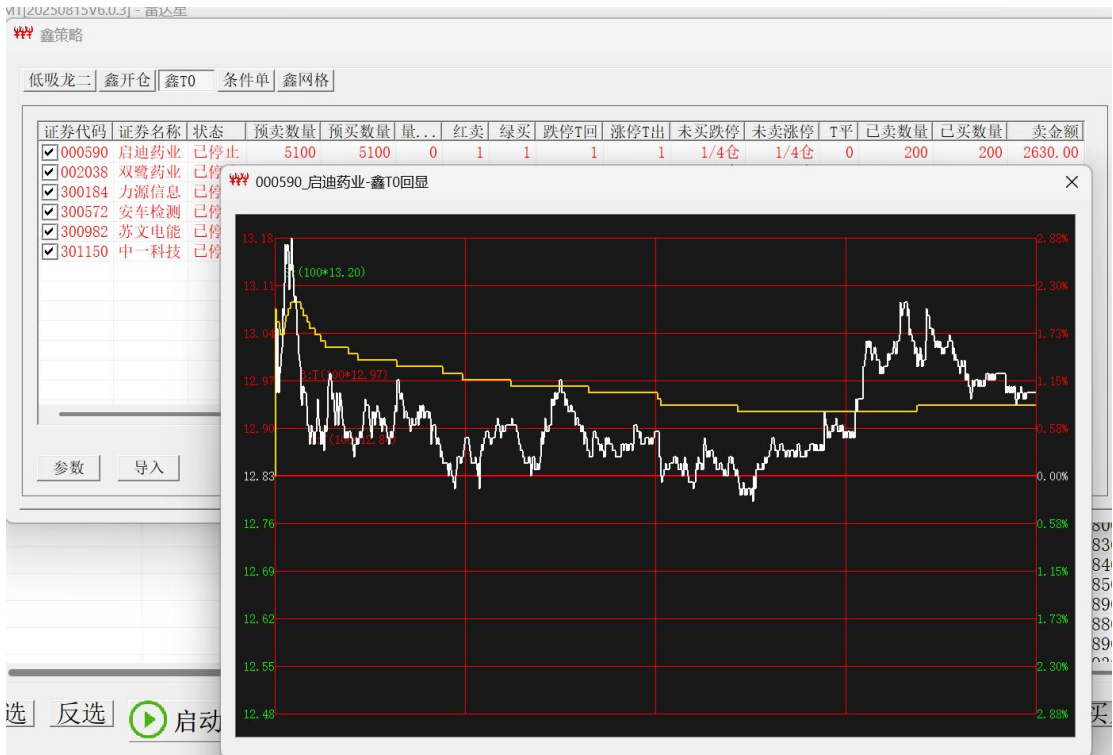

测试结果

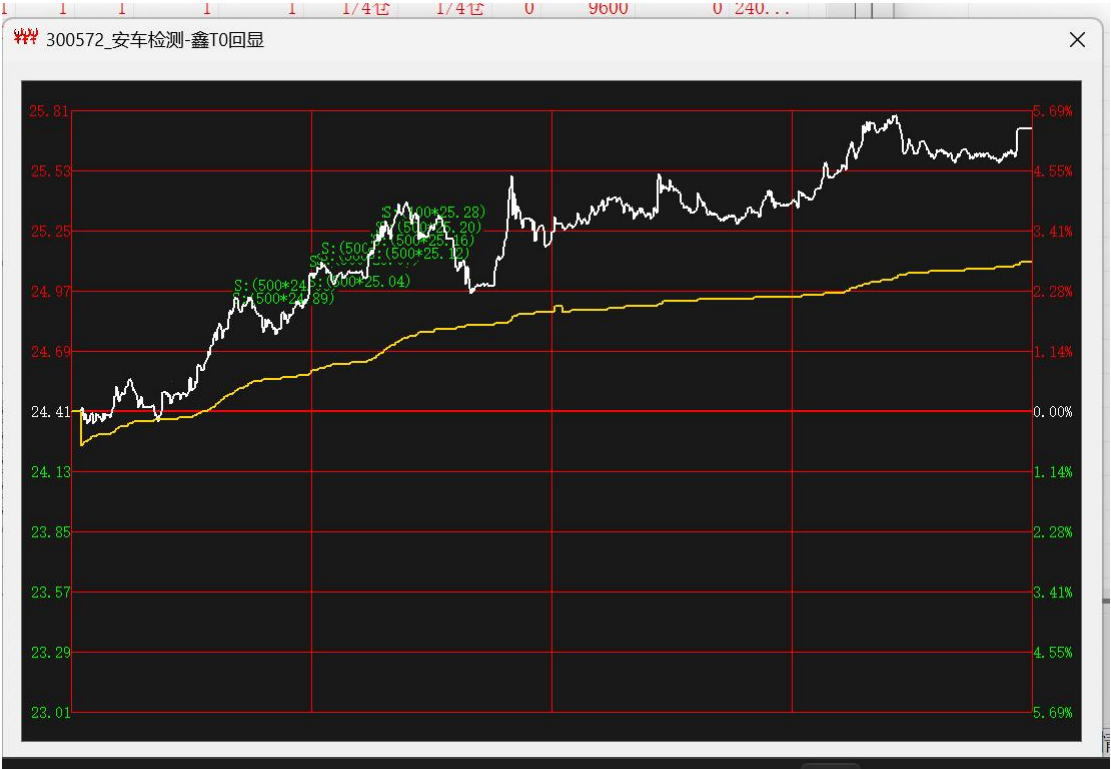

单边上涨，卖出后买不回来。强制 T 平导致日内亏损。使用固定数量 500 股，策略总量 9600 股。

20250819 测试结果

鑫策略																			
低吸龙二 鑫开仓 鑫T0 条件单 鑫网格																			
量	预买数量	量...	红卖	绿买	跌停T回	涨停T出	未买跌停	未卖涨停	T平	已卖数量	已买数量	卖金额	买金额	净额	卖...	买...	净		
00	5200	0	1	1	1	1	1/4仓	1/4仓	0	0	0	0.00	0.00	0.00	0.00	0.00	0.00	0.00	0.00
00	5700	0	1	1	1	1	1/4仓	1/4仓	0	0	0	0.00	0.00	0.00	0.00	0.00	0.00	0.00	0.00
00	600	0	1	1	1	1	1/4仓	1/4仓	1	300	300	3539.00	3462.00	77.00	0.35	0.00	0.00	0.00	0.00
00	2000	0	1	1	1	1	1/4仓	1/4仓	0	1400	1400	37318.00	36704.00	614.00	3.73	3.00	0.00	0.00	0.00
00	1600	0	1	1	1	1	1/4仓	1/4仓	0	0	0	0.00	0.00	0.00	0.00	0.00	0.00	0.00	0.00
00	500	0	1	1	1	1	1/4仓	1/4仓	0	100	100	3032.00	3008.00	24.00	0.30	0.00	0.00	0.00	0.00

参数

导入

全选

反选

启动

停止

删除

鼠标双击修改可修改列(4~13) F5图形回放

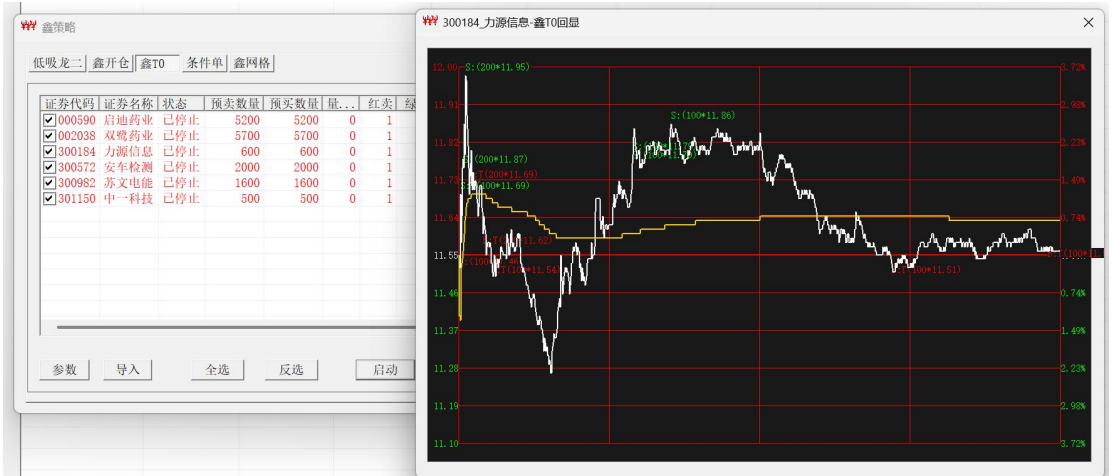
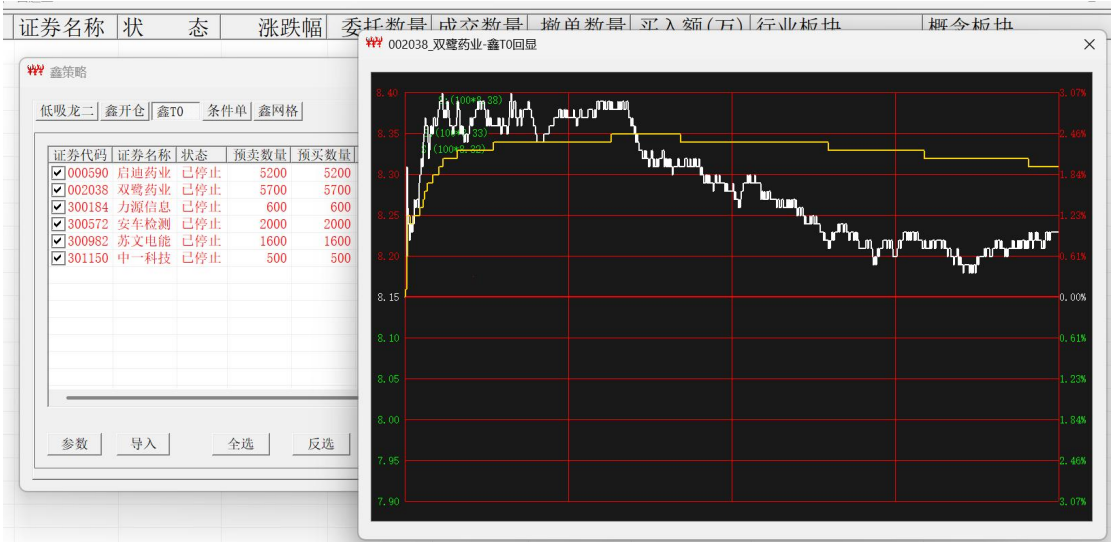
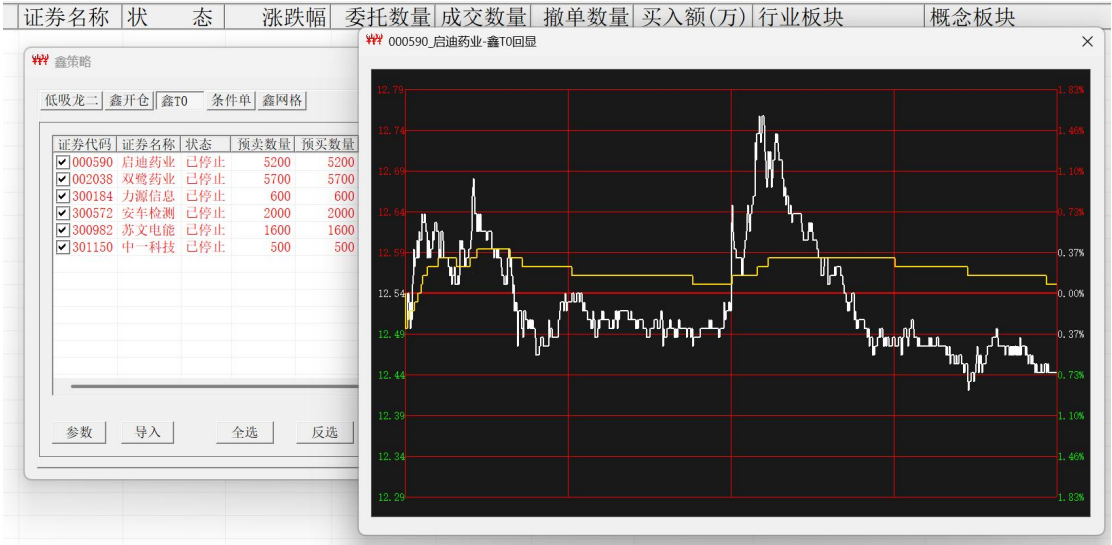

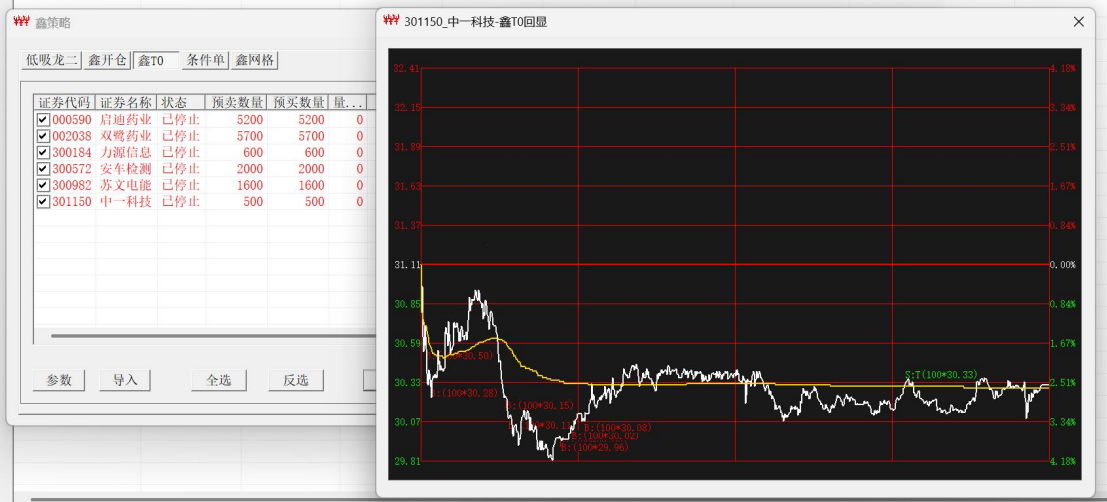
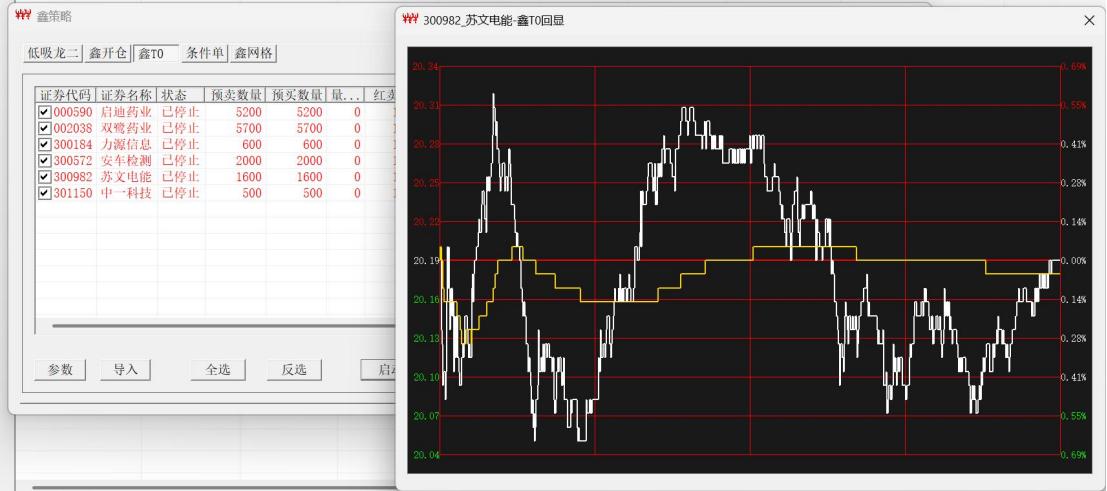
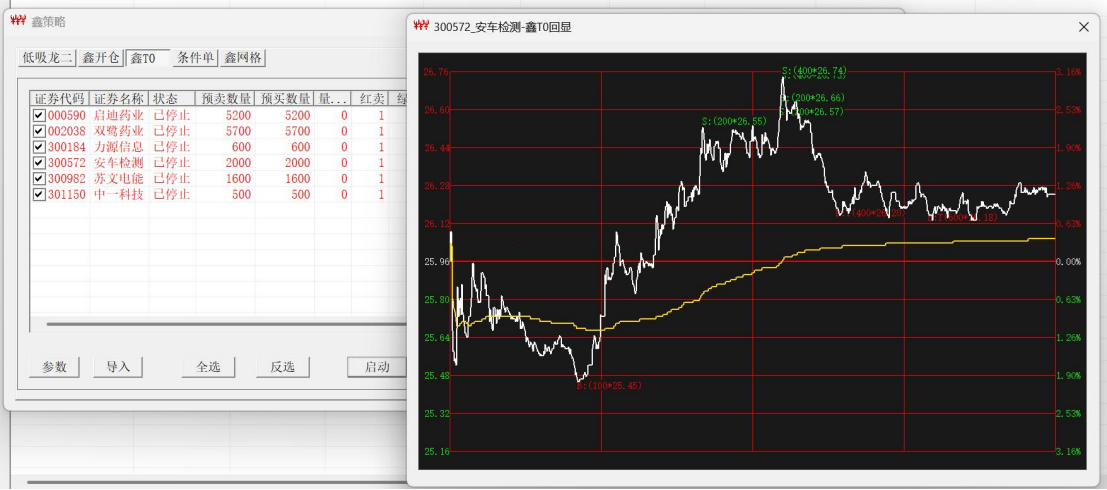

20250820 测试

策略名称: 低吸龙二

策略类型: 鑫开仓

策略代码: 鑫T0

策略条件: 条件单

策略网格: 鑫网格

预...	预...	量...	红卖	绿买	跌...	涨...	未买跌停	未卖涨停	T平	已...	已...	卖金额	买金额	净额	卖...	买...	净
上	5200	5200	1	1	1	1	1/4仓	1/4仓	0	0	0	0.00	0.00	0.00	0.00	0.00	0.00
上	6000	6000	1	1	1	1	1/4仓	1/4仓	1	300	300	2442.00	2421.00	21.00	0.24	0.24	0.00
上	1200	1200	1	1	1	1	1/4仓	1/4仓	0	200	200	2325.00	2272.00	53.00	0.23	0.23	0.00
上	2200	2200	1	1	1	1	1/4仓	1/4仓	0	1200	1200	32163.00	31525.00	638.00	3.22	3.15	0.00
上	1600	1600	1	1	1	1	1/4仓	1/4仓	0	0	0	0.00	0.00	0.00	0.00	0.00	0.00
上	1300	1300	1	1	1	1	1/4仓	1/4仓	1	600	600	18158.00	17769.00	389.00	1.82	1.78	0.00
跌	900	900	1	1	1	1	1/4仓	1/4仓	1	900	900	33577.00	32784.00	793.00	3.36	3.28	0.00
跌	300	300	1	1	1	1	1/4仓	1/4仓	0	300	300	5490.00	5382.00	108.00	0.55	0.54	0.00

鑫T0参数

单笔委托数量模式

分批模式

固定数量

单笔委托固定数量

300 股

☒ 隔夜保存

☒ 开盘后自动启动(1次)

☒ 红盘卖出

☒ 绿盘买入

☐ 收盘前T平

涨停操作

未买时 4-卖1/4

☒ (已买)T出

跌停操作

未卖时 4-买1/4

☒ (已卖)T回

参数

导入

全选

使用固定数量-300 股

未买跌停	未卖涨停	T平	已...	已...	卖金额	买金额	净额	卖...	买...	净
4仓	1/4仓	0	0	0	0.00	0.00	0.00	0.00	0.00	0.00
4仓	1/4仓	1	300	300	2442.00	2421.00	21.00	0.24	0.24	0.00
4仓	1/4仓	0	200	200	2325.00	2272.00	53.00	0.23	0.23	0.00
4仓	1/4仓	0	1200	1200	32163.00	31525.00	638.00	3.22	3.15	0.00
4仓	1/4仓	0	0	0	0.00	0.00	0.00	0.00	0.00	0.00
4仓	1/4仓	1	600	600	18158.00	17769.00	389.00	1.82	1.78	0.00
4仓	1/4仓	1	900	900	33577.00	32784.00	793.00	3.36	3.28	0.00
4仓	1/4仓	0	300	300	5490.00	5382.00	108.00	0.55	0.54	0.00

T0 效果



已完成 T0

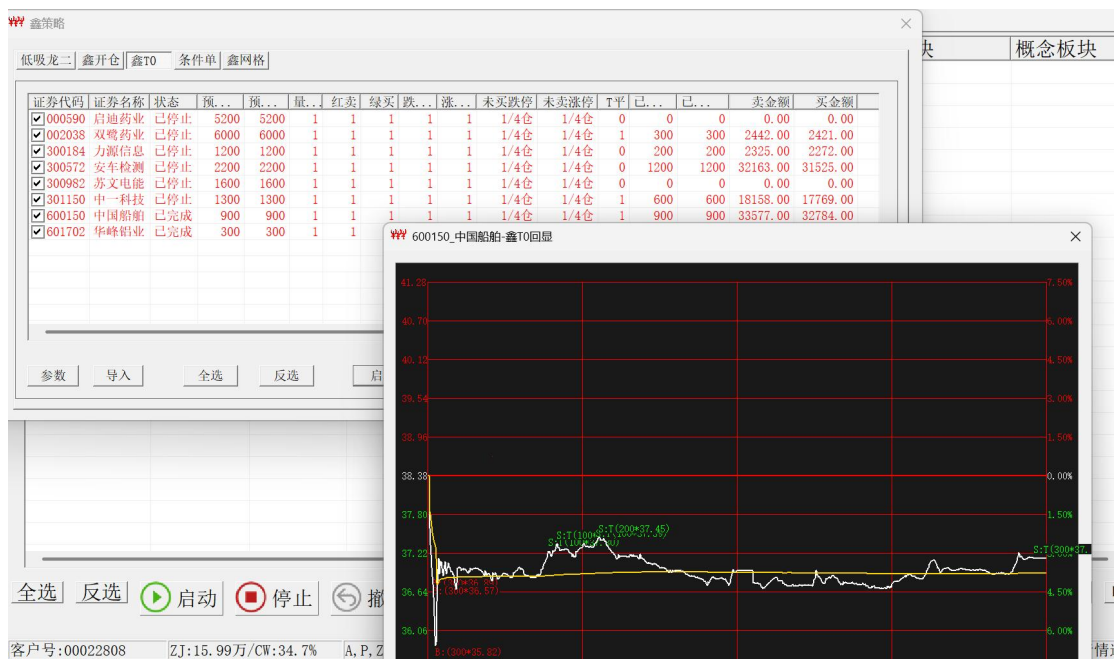

收盘前强制 T 平

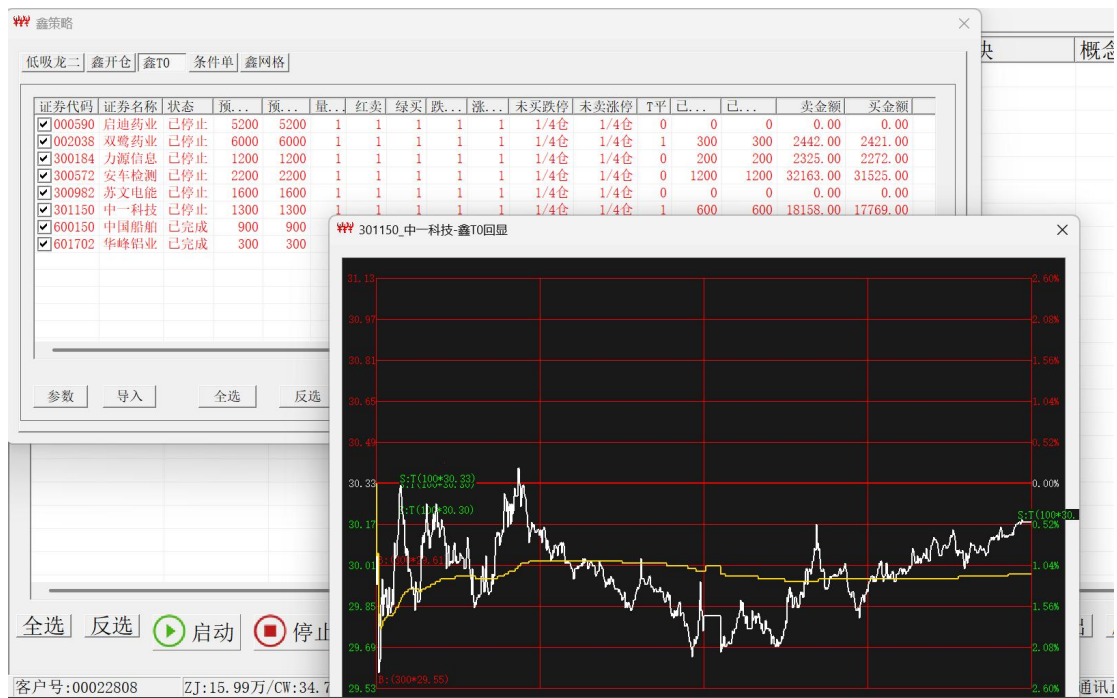

收盘前强制T平



未完成T0效果

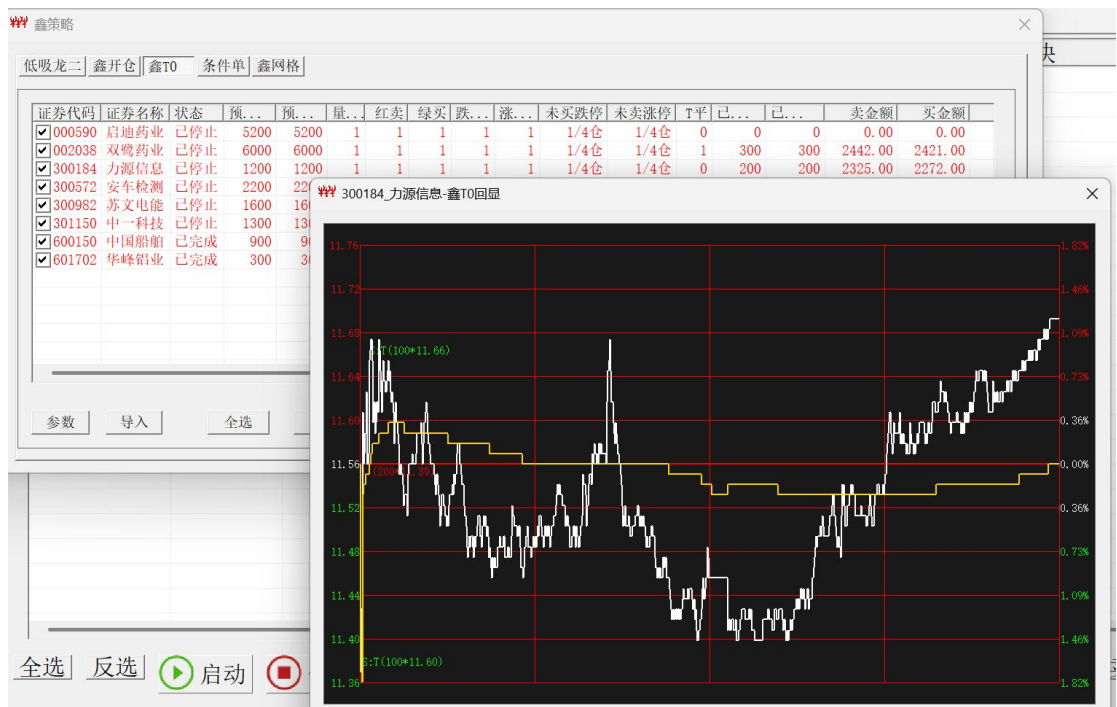

图形有偏差

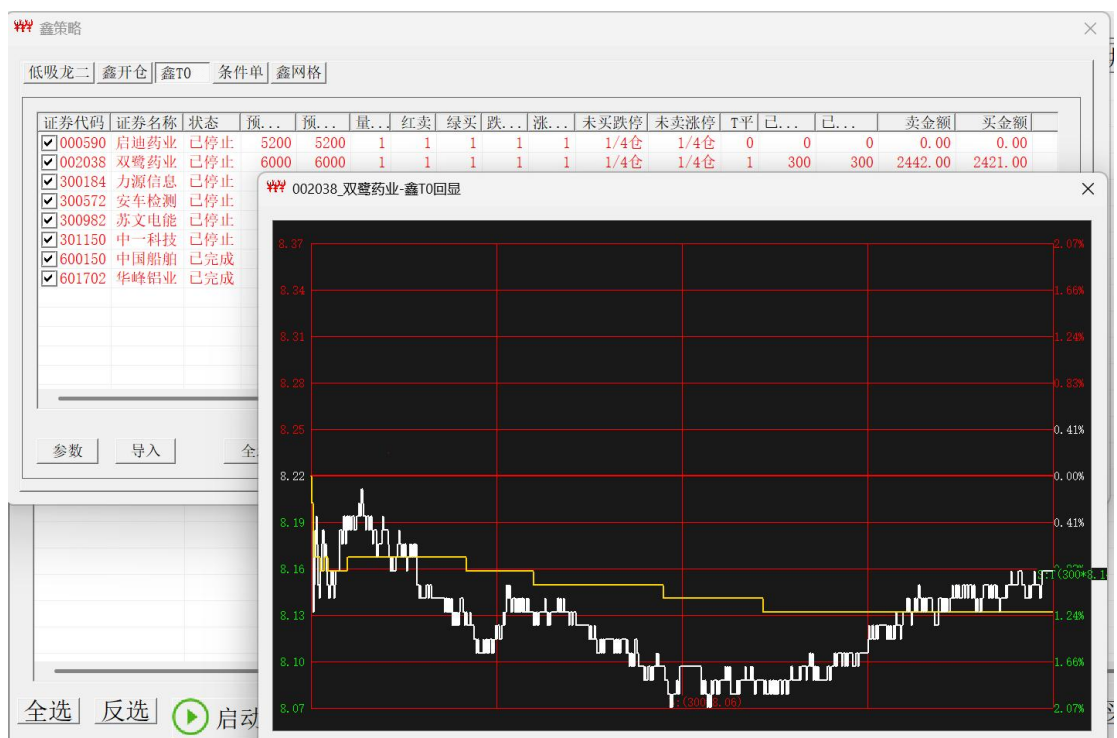

收盘强制T平

